



OF. ORDINARIO Nº **02503/**

**MAT.:** Informe técnico 6º Estado de Pago MASC INGENIEROS CONSULTORES EIRL.

**ANT.:** "Reposición, Ampliación y Habilitación Edificio Institucional Aduana Talcahuano".

**ADJ:** Factura Nº 1307;Detalle del estado de pago Nº6.  
OF Ord. MOP DA BBIO Nº177 de fecha 24.03.2022

**Valparaíso, 02 de mayo de 2022.**

**DE: JEFE DEPARTAMENTO DE INFRAESTRUCTURA E INVERSION DNA (s)**

**A: JEFE DEPARTAMENTO FINANZAS DNA**

En relación a los trabajos contratados por el MOP mediante Resolución Ex de Adjudicación D.A. BBIO Nº810 del 25.11.2021 referida a la Consultoría **ASESORIA A LA INSPECCION FISCAL PARA LA EJECUCION DE LA OBRA "Reposición, Ampliación y Habilitación Edificio Institucional Aduana Talcahuano"**, ubicada en calle Colon Nº 3874, Talcahuano; la empresa MASC INGENIEROS CONSULTORES, ha presentado un 6º estado de pago en detalle según adjunto, lo cual ha sido verificado mediante visita a la obra y visación del Inspector de Fiscal MOP.

De ello se elabora el siguiente informe:

IDENTIFICACION DE LA COMPRA

Nº RESOLUCIÓN ADJUDICACION MOP:	Nº 810 de fecha 25/11/2021
ADJUDICATARIO	: MASC INGENIEROS COSULTORES RUT Nº 76.001.975-5
MONTO CONTRATO	: \$ <b>110.260.720.- con IVA incluido</b>
MONTO EP ANTERIORES	: Nº 1 \$ <b>9.108.000.- exento de IVA.</b> Nº 2 \$ <b>325.000.- exento de IVA.</b> Nº 3 \$ <b>9.768.000.- exento de IVA.</b> Nº 4 \$ <b>10.032.000.- exento de IVA.</b> Nº 5 \$ <b>10.032.000.- exento de IVA.</b>
MONTO ESTADO DE PAGO	: \$ <b>9.240.000.-</b>
INICIO DE CONTRATO	: 26 de Noviembre 2021 (330 días corridos).
LIQUIDO A PAGO	: 6º Estado de pago, factura Nº 1307, de fecha 27/04/2022 Por un total, exento de IVA, de \$ <b>8.316.000.-</b>



**Servicio Nacional de Aduanas**

Dirección Nacional  
Subdirección Administrativa

**SITUACION ACTUAL** : La consultoría informa un avance físico del 45,93 % y financiero del 37.18%; Lo entregado cumple con lo informado por la Inspección fiscal del MOP y con las Bases Técnicas.

Por lo anterior, no se ve inconveniente técnico para el pago de la factura N°1307 por la suma de \$8.316.000.- exento de I.V.A. correspondiente al 6° estado de pago, presentado por la empresa MASC INGENIEROS CONSULTORES., RUT: N°76.001.975--5, relacionada con la Asesoría a la Inspección Fiscal de la obra (ATO) en el Edificio Institucional Dirección Regional Aduana de Talcahuano.

El presente estado de pago considera con una retención total de \$ 924.000.-

Con relación a las retenciones restantes, se deberá retener hasta enterar el 5% del monto del contrato:

Total a retener del Contrato : \$5.280.000.-  
Saldo por retener : \$462.000.-

DETALLE ESTADOS DE PAGO					
	TOTAL EP	RETENCION	MULTA	LIQUIDO A PAGAR	FACTURADO
EP N°1	9.108.000	910.800	-	8.197.200	8.197.200
EP N°2	325.000		-		-
EP N°3	9.768.000	976.800	-	8.791.200	8.791.200
EP N°4	10.032.000	1.003.200		9.028.800	9.028.800
EP N°5	10.032.000	1.003.200		9.028.800	9.028.800
EP N°6	9.240.000	924.000		8.316.000	8.316.000
<b>ACUMULADO</b>	<b>48.505.000</b>	<b>4.818.000</b>	-	<b>43.362.000</b>	<b>43.362.000</b>

**ALDO MESA VILLA**  
**JEFE DEPTO. INFRAESTRUCTURA E INVERSIÓN (S)**  
**DIIRECCIÓN NACIONAL DE ADUANAS**



AMT/ amt  
Depto. Finanzas  
Depto. Infraestructura e Inversión D.N.A

Plaza Sotomayor N°60 **SSD 012170/**

Valparaíso



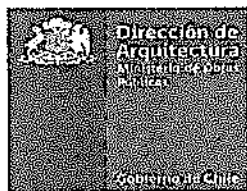

ORD. (E) D.A. BBÍO N° 265 /

CONCEPCIÓN,

28 de abril de 2022

**ANT.:** Consultoría **ASESORÍA A LA INSPECCIÓN FISCAL PARA LA EJECUCIÓN DE LA OBRA "REPOSICIÓN, AMPLIACIÓN Y HABILITACIÓN EDIFICIO INSTITUCIONAL ADUANA TALCAHUANO"**.

**MAT.:** Remite Estado de Pago N°6 (Asesoría).

**INCL.:** - Lo que indica el texto.

**DE:** DIRECTOR REGIONAL DE ARQUITECTURA, REGIÓN DEL BÍO BÍO

**A:** JEFE DEPARTAMENTO INFRAESTRUCTURA E INVERSIÓN,  
DIRECCIÓN NACIONAL DE ADUANAS

Por el presente, adjunto remito a usted, para los fines pertinentes, Estado de Pago N°6, por la suma de \$9.240.000.-, correspondiente a la Consultoría **ASESORÍA A LA INSPECCIÓN FISCAL PARA LA EJECUCIÓN DE LA OBRA "REPOSICIÓN, AMPLIACIÓN Y HABILITACIÓN EDIFICIO INSTITUCIONAL ADUANA TALCAHUANO"**, a cargo del Consultor MASC INGENIEROS CONSULTORES EIRL, según la Resolución EX. (E) D.A. BBÍO N°810 del 25.11.2021.

Se incluyen además, los siguientes antecedentes:

1. Caratula EE.PP N°6, Anexo N°1 Detalle de asesorías ejecutadas, Anexo N°3, Anexo N°4 Detalle de Valores proformas y Flujo de caja consultoría.
2. Factura no afecta o exenta Electrónica N°1307 de fecha 27.04.2022 original y cedible.
3. Informe Estado de Pago N°6 de la Inspector Fiscal de fecha 27.04.2022.
4. Carta del consultor N°233 de fecha 22.04.2022, que ingresa Estado de Pago, recepcionada 26.04.2022.
5. Certificado de Cumplimiento de Obligaciones Laborales y Previsionales N°2000/2022/11947093 de fecha 20.04.2022 de la Inspección del Trabajo de Santiago.
6. Certificado de Antecedentes Laborales y Previsionales N°2000/2022/256290 de fecha 20.04.2022 de la Inspección del Trabajo de Santiago.
7. Certificado Declaración de Formulario N°29, folio N°7413153456 de fecha 19.04.2022.
8. Informe Mensual Marzo 2022 de fecha 10.04.2022.
9. Informe Mensual N°04 de fecha 08.04.2022 de Prevención de Riesgo.

Saluda atentamente a usted,

**Aldo Careaga J**  
DIRECTOR REGIONAL  
MINISTERIO DE OBRAS PÚBLICAS DIRE  
Dirección de Arquitectura  
2022-04-28 17:14

**DIRECTOR REGIONAL**



SIR/MVM/its.

**DISTRIBUCIÓN:**

- Destinatario.
- U. de Proyecto D.A., BBÍO (Asesoría).
- U. de Planificación D.A., BBÍO.
- Oficina de Partes D.A., BBÍO.

ROCESO N° 15916688 /

DIRECCIÓN DE ARQUITECTURA  
Avda. Prof. 501, Piso 6, Concepción / Chile  
Teléfonos (41) 2852249 - 2852256  
dara.opbioblo@mop.gov.cl / www.mop.cl / arquitectura@mop.cl

Este documento ha sido firmado electrónicamente de acuerdo con la Ley N° 19.799





**MARIO ALBERTO SEPULVEDA  
CARVAJAL CONSULTORES EN  
INGENIERIA Y CONSTRUCC**

Giro: MASC INGENIEROS CONSULTORES E.I.R.L  
INGENIERIA CIVIL  
30 ORIENTE 1420 806- TALCA  
eMail : MSEPULVEDA@MASC.CL Telefono : 73  
686101

R.U.T.:76.001.975- 5

**FACTURA NO AFECTA O  
EXENTA ELECTRONICA**

**N°1307**

S.I.I. - TALCA

Fecha Emision: 27 de Abril del 2022

TIPO DE VENTA: DEL GIRO

SEÑOR(ES): SERVICIO NACIONAL DE ADUANAS  
R.U.T.: 60.804.000- 5  
GIRO: ACTIVIDADES DE LA ADMINISTRACION PUBLICA  
DIRECCION: PLAZA SOTOMAYOR 60  
COMUNA VALPARAISO CIUDAD: VALPARAISO  
CONTACTO:  
TIPO DE COMPRA: DEL GIRO

Codigo	Descripcion	Cantidad	Precio	%Impto Adic.*	%Desc.	Valor
-	ESTADO DE PAGO N° 6 AIF EJECUCIÓN DE LA OBRA REPOSICIÓN, AMPLIACIÓN Y HABILITACIÓN EDIFICIO INSTITUCIONAL ADUANA TALCAHUANO RESOLUCIÓN EXENTA D.A. BIO BIO N° 810 DE FECHA 25-11-2021	1	8.316.000			8.316.000

Forma de Pago:Crédito

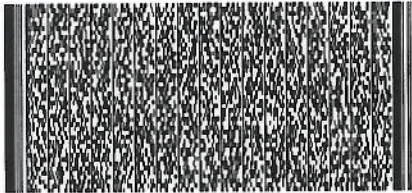

Timbre Electrónico SII

Res.86 de 2005 Verifique documento: [www.sii.cl](http://www.sii.cl)

IMPUESTO ADICIONAL	\$	0
EXENTO	\$	8.316.000
TOTAL	\$	8.316.000

**Aldo Careaga J**  
DIRECTOR REGIONAL  
MINISTERIO DE OBRAS PUBLICAS DIRE  
Dirección de Arquitectura  
2022-04-28 10:33

**ALDO MESA VILLA**  
Jefe Departamento de Infraestructura e Inversión (S)  
Servicio Nacional de Aduanas

**LUIS MORALES ALCAMINO**  
SUBDIRECTOR ADMINISTRATIVO (S)  
DIRECCION NACIONAL DE ADUANAS

Este documento ha sido firmado electrónicamente de acuerdo con la Ley N° 19.799





**MARIO ALBERTO SEPULVEDA  
CARVAJAL CONSULTORES EN  
INGENIERIA Y CONSTRUCC**

Giro: MASC INGENIEROS CONSULTORES E.I.R.L  
INGENIERIA CIVIL  
30 ORIENTE 1420 806- TALCA  
eMail : MSEPULVEDA@MASC.CL Telefono : 73  
686101

**R.U.T.:76.001.975- 5**  
**FACTURA NO AFECTA O  
EXENTA ELECTRONICA**  
**N°1307**

S.I.I. - TALCA

TIPO DE VENTA: DEL GIRO

Fecha Emision: 27 de Abril del 2022

SEÑOR(ES): SERVICIO NACIONAL DE ADUANAS  
R.U.T.: 60.804.000- 5  
GIRO: ACTIVIDADES DE LA ADMINISTRACION PUBLICA  
DIRECCION: PLAZA SOTOMAYOR 60  
COMUNA VALPARAISO CIUDAD: VALPARAISO  
CONTACTO:  
TIPO DE COMPRA: DEL GIRO

Codigo	Descripcion	Cantidad	Precio	%Impto Adic.*	%Desc.	Valor
-	ESTADO DE PAGO N° 6 AIF EJECUCIÓN DE LA OBRA REPOSICIÓN, AMPLIACIÓN Y HABILITACIÓN EDIFICIO INSTITUCIONAL ADUANA TALCAHUANO RESOLUCIÓN EXENTA D.A. BIO BIO N° 810 DE FECHA 25-11-2021	1	8.316.000			8.316.000

Forma de Pago:Crédito

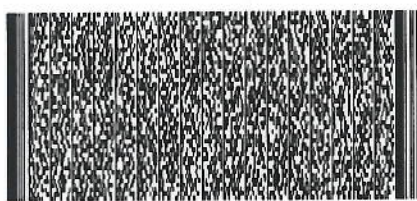

Timbre Electrónico SII

Res.86 de 2005 Verifique documento: [www.sii.cl](http://www.sii.cl)

IMPUESTO ADICIONAL	\$	0
EXENTO	\$	8.316.000
TOTAL	\$	8.316.000

Nombre: \_\_\_\_\_ RUT: \_\_\_\_\_ Fecha: \_\_\_\_\_ Recinto: \_\_\_\_\_ Firma \_\_\_\_\_  
" El acuse de recibo que se declara en este acto, de acuerdo a lo dispuesto en la letra b) del Art. 4°, y la letra c) del Art. 5° de la Ley 19.983, acredita que la entrega de mercaderías o servicio(s) prestado(s) ha(n) sido recibido(s) "

**CEDIBLE**

*(Handwritten signatures and official stamps)*

**ALDO MESA WILA**  
Jefe Departamento de Infraestructura e Inversión (S)  
Servicio Nacional de Aduanas

**ALDO CAREAGA J**  
DIRECTOR REGIONAL  
MINISTERIO DE OBRAS PUBLICAS DIRE  
Dirección de Arquitectura  
2022-04-28 10:33

**EUIS MORALES ALCAINO**  
SUBDIRECTOR ADMINISTRATIVO (S)  
DIRECCIÓN NACIONAL DE ADUANAS

Este documento ha sido firmado electrónicamente de acuerdo con la Ley N° 19.799







ESTADO DE PAGO N°	6
VALOR E. DE PAGO	\$ 9.240.000
FECHA E. DE PAGO	

**ANEXO N° 3:** DETALLE DE LAS MODIFICACIONES Y REAJUSTES AL CONTRATO

**NOMBRE DEL CONTRATO:** ASESORÍA A LA INSPECCIÓN FISCAL DE LA OBRA REPOSICIÓN AMPLIACIÓN Y HABILITACIÓN EDIFICIO INSTITUCIONAL ADUANA TALCAHUANO

**CONSULTOR:** MARIO ALBERTO SEPÚLVEDA CARVAJAL CONSULTORES EN INGENIERÍA Y CONSTRUCCIÓN E.I.R.L.

**RUT:** 76.001.975-5

**RESOLUCIÓN DE ADJUDICACIÓN:** RES. EXENTA (E) D.A. BBIO N°810 DE FECHA 25-11-2021

TRABAJOS				REAJUSTE		
N°	RESOLUCION - DECRETOS de dd-mm-aaaa	MONTOS \$	MES BASE	N°	RESOLUCION N°	MONTOS \$
1	RES. EXENTA (E) D.A. BBIO N°810 DE FECHA 25-11-2021	105.600.000		1		
<b>SUMAS :</b>		\$ 105.600.000		<b>REAJUSTE</b>		\$
<b>DETALLE DEL ESTADO DE RETENCIONES DEL CONTRATO</b>						
<b>RETENCION:</b>			<b>TOTAL A RETENER DEL CONTRATO</b>			
	5%	\$105.600.000				\$5.280.000
RETENCIONES HASTA EL ESTADO DE PAGO ANTERIOR N°05					\$ 3.894.000	
RETENCIONES PRESENTE ESTADO DE PAGO N° 06					\$ 924.000	
TOTAL RETENIDO HASTA LA FECHA					\$ 4.818.000	
SALDO POR RETENER					\$	\$462.000

Mario  
Alberto  
Sepulveda  
Carvajal

Firmado digitalmente por Mario  
Alberto Sepulveda Carvajal  
Nombre de responsabilidad  
(DN): cn=Cl. Estado de Chile,  
c=Chile, ou=Ingenieros  
Consultores, cn=Mario Alberto  
Sepulveda Carvajal,  
email=msepulveda@masc.cl  
Fecha: 2022.04.25 14:46:01  
+0100'

MARIO ALBERTO SEPÚLVEDA CARVAJAL  
MASC INGENIEROS CONSULTORES  
76.001.975-5

Margot Vallejos M  
INSPECTOR FISCAL  
MINISTERIO DE OBRAS PUBLICAS DIRE  
Dirección de Arquitectura  
2022-04-26 18:19

MARGOT VALLEJOS  
INSPECTOR/A FISCAL

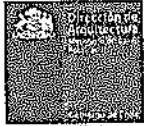

ESTADO DE PAGO N°	6
VALOR E. DE PAGO	\$ 9.240.000
FECHA E. DE PAGO	

ANEXO N° 1

DETALLE DE TRABAJOS EJECUTADOS AL 24-04-2022

NOMBRE DEL CONTRATO: ASESORIA A LA INSPECCIÓN FISCAL DE LA OBRA REPOSICIÓN AMPLIACIÓN Y HABILITACIÓN EDIFICIO INSTITUCIONAL ADUANA TALCAHUANO  
 CONSULTOR: MARIO ALBERTO SEPULVEDA CARVAJAL CONSULTORES EN INGENIERÍA Y CONSTRUCCIÓN E.I.R.L.  
 RUT: 76.001.975-9  
 RESOLUCIÓN DE ADJUDICACIÓN: RES. EXENTA (E) D.A. BBIO N°810 DE FECHA 25-11-2021

N°	ITEM DE LOS TRABAJOS CONTRATADOS	UNIDAD	CANTIDADES DE TRABAJOS CONTRATADOS	TRABAJOS EJECUTADOS AL PTE. ESTADO DE PAGO			MONTO DE TRABAJOS EJECUTADOS HASTA EL ESTADO DE PAGO ANTERIOR	MONTO PRESENTE ESTADO DE PAGO
				CANTIDAD	\$/ UNIDAD	\$		
				TRABAJOS EJECUTADOS (acumulado)	PREGO UNITARIO	MONTO EJECUTADO A LA FECHA (acumulado)		
1	EQUIPO PERMANENTE							
1.1	Jefe de Asesoría	Mes	11	4,75	1.500.000	2.125.000	5.625.000	1.500.000
1.2	Profesional de terreno	Mes	11	4,75	1.300.000	6.175.000	4.875.000	1.300.000
1.3	Asesor en prevención de riesgos	Mes	11	4,75	1.100.000	5.225.000	4.125.000	1.100.000
1.4	Asistente técnico administrativo	Mes	11	4,75	600.000	2.850.000	2.250.000	600.000
2	ESPECIALISTAS							
2.1	Visitas de especialidad	visita	70,00	40,00	150.000	6.000.000	5.250.000	750.000
	<b>SUBTOTAL 1</b>					27.375.000	22.125.000	5.250.000
3	GASTOS GENERALES y UTILIDADES	76,00%				20.805.000	16.815.000	3.990.000
	VALORES PROFORMA (\$4.460.120.-)					325.000	325.000	0
	<b>SUB TOTAL NETO</b>					48.505.000	39.265.000	9.240.000
	19% I.V.A.							
	<b>SUBTOTAL CON I.V.A. INCLUIDO</b>					48.505.000	39.265.000	9.240.000
	<b>TOTAL DEL PRESENTE ESTADO DE PAGO CON IVA INCLUIDO</b>						\$	9.240.000

Mario Alberto Sepulveda Carvajal

Firmado digitalmente por Mario Alberto Sepulveda Carvajal  
 Nombre de reconocimiento (DN):  
 c=CL, st=El Maipo, I=Talca,  
 o=Masc Ingenieros Consultores,  
 cn=Mario Alberto Sepulveda Carvajal,  
 email=msepulveda@masc.cl,  
 c=cl, o=79230426434046-04501

MARIO ALBERTO SEPULVEDA CARVAJAL  
 MASC INGENIEROS CONSULTORES  
 76.001.975-9

Margot Vallejos M  
 INSPECTOR FISCAL  
 MINISTERIO DE OBRAS PUBLICAS DIRE  
 Dirección de Arquitectura  
 2022-04-26 18:19

MARGOT VALLEJOS  
 INSPECTOR/A FISCAL





ESTADO DE PAGO N°	6
VALOR PROFOR.	\$ 0
Página 4 de 4	

**ANEXO N° 4: DETALLE DE VALORES PROFORMA EJECUTADOS**

NOMBRE DEL CONTRATO: ASESORÍA A LA INSPECCIÓN FISCAL DE LA OBRA REPOSICIÓN AMPLIACIÓN Y HABILITACIÓN EDIFICIO INSTITUCIONAL ADUANA TALCAHUANO  
 RUT: 76.001.975-5  
 RESOLUCIÓN DE ADJUDICACIÓN: RES. EXENTA (E) D.A. 8810 N°810 DE FECHA 25-11-2021  
 FECHA DE INICIO DEL CONTRATO: 26 DE NOVIEMBRE DE 2021

N°	ITEMS O PARTIDAS DE LAS OBRAS CONTRATADAS DESIGNACIÓN	UNIDAD	CANTIDADES DE OBRAS CONTRATADAS	OBRAS EJECUTADAS AL PRESENTE ESTADO DE PAGO			MONTO DE OBRAS EJECUTADAS HASTA EL ESTADO DE PAGO ANTERIOR	MONTO PRESENTE ESTADO DE PAGO	
				OBRAS EJECUTADAS	PRECIOS UNITARIOS	MONTO OBRAS EJECUTADAS A LA FECHA			
1	VALOR PROFORMA Valor Proforma A	GI	1	0,02	4.660.720	325.000	325.000	0	
<b>SUB TOTAL NETO:</b>							325.000	325.000	0
<b>TOTAL DEL PRESENTE ESTADO DE PAGO CON IVA INCLUIDO</b>								\$ 0	

Mario Alberto Sepulveda Carvajal  
Firma de garantía por Mario Alberto Sepulveda Carvajal, inscrita en el Registro de Inscripción de Profesionales (RIP) del CCL, en el número 14.743.0-M de Ingenieros Consultores, en calidad de Mario Alberto Sepulveda Carvajal, inscrita en el RUT 76.001.975-5, Fecha: 2012/04/25 14:45:38 -0500  
**MARIO SEPÚLVEDA CARVAJAL**  
 MASC INGENIEROS CONSULTORES  
 76.001.975-5

**Margot Vallejos M**  
 INSPECTOR FISCAL  
 MINISTERIO DE OBRAS PÚBLICAS DIRECCIÓN DE ARQUITECTURA  
 2022-04-26 10:20  
**MARGOT VALLEJOS**  
 INSPECTOR/A FISCAL





## INFORME ESTADO DE PAGO N°6

Margot Vallejos Morales, Ingeniero Constructor, Inspector Fiscal de la Asesoría: "Asesoría a la inspección fiscal para la ejecución de la obra Reposición Ampliación y Habilitación Edificio Institucional Aduana Talcahuano"; ID 825-18-0121, adjudicada mediante Res. EX. (E) D.A. BBIO N°810 de fecha 25.11.2021 la ciudad de Concepción, a la consultora MASC INGENIEROS CONSULTORES E.I.R.L, Rut N°76.001.975-5, resolución que además designa a la Inspector Fiscal y subrogante en su art. N°10 viene a informar al Director de Arquitectura, lo siguiente:

El presente informe tramita Estado de Pago N°6, ingresado por la empresa consultora mediante carta de fecha 22.04.2022 e ingresada a oficina de partes DA con fecha 26.04.2022, correspondiente al periodo entre Marzo- Abril, cuyo monto es de \$9.240.000.-, lo que equivale a un 8,39%; con un avance acumulado de 43,99 %.

Este IFO informa que la Empresa ha cumplido con la entrega de informe mensual durante el mes de Marzo, además en el presente estado de pago, se adjunta informe Mensual.

Se adjunta al Estado de Pago los siguientes documentos:

1. Carátula de Estado de Pago N°6, de la asesoría.
2. Factura N° 1307 de fecha 27.04.2022 por un monto de \$8.316.000.-
3. Anexo N°1, detalle de obras ejecutadas hasta el 24.04.2022.
4. Listado de Personal.
5. Certificados de cotizaciones.
6. Certificado de antecedentes Laborales y Previsionales 2000/2022/256290.
7. Certificado de cumplimiento de obligaciones Laborales y Previsionales 2000/2022/11947093.
8. Certificado declaración de formulario 29 N° 7413153456.

Esta Inspección verifica que se ha dado cumplimiento a las Obligaciones Laborales y Previsionales con los Trabajadores de la obra, señalando que a la fecha no se han presentado subcontrato que se encuentra en proceso de aprobación, en obra que puedan ser calificados bajo reglamento de Obras Públicas; Además de verificar el cumplimiento de procedimientos COVID en Obra.

Concepción 27.04.2022

Margot Vallejos M  
INSPECTOR FISCAL  
MINISTERIO DE OBRAS PÚBLICAS DIRE  
Dirección de Arquitectura  
2022-04-27 16:14

DIRECCIÓN DE ARQUITECTURA  
Avda. Prat - 501, Piso 6, Concepción / Chile  
Teléfonos (41) 2852249 - 2852256  
darq.apbio@mop.gov.cl/www.mop.cl / arquitectura@mop.cl



Este documento ha sido firmado electrónicamente de acuerdo con la Ley N° 19.799



Ant. Revisión Estado de Pago N° 06  
 Mal. Revisión Estado de Pago N° 06 - AIP "Reposición, Ampliación y Habilitación Edificio Institucional Aduana Talcahuano".  
 Fecha 22-04-2022  
 Corr. 233

A: ALDO CAREAGA JARA  
 INGENIERO CONSTRUCTOR  
 DIRECTOR DE ARQUITECTURA  
 REGION DEL BÍO BÍO.

DE: MARIO SEPÚLVEDA CARVAJAL  
 REPRESENTANTE LEGAL  
 MASC INGENIEROS CONSULTORES.

Estimado director:

Junto con saludar mediante la presente, adjunto 1 carpeta con antecedentes correspondientes al EE. PP N° 06 de la Asesoría Inspección Fiscal de la obra "Reposición, Ampliación y Habilitación Edificio Institucional Aduana, Talcahuano". Para revisión; se hace ingreso según formato solicitado por Inspección Fiscal:

1. Anexo 1.
2. Anexo 3.
3. Anexo 4
4. Carátula de Estado de Pago N° 06.
5. Flujo de caja.
6. Cuadro de Asistencia.
7. Certificado de Antecedentes Laborales.
8. Certificado de Cumplimiento de Obligaciones Laborales.
9. Formulario F29.
10. Anexos de Trabajo.
11. Libro de Asistencia.
12. Liquidaciones de Sueldo.
13. Cotizaciones Laborales.
14. Libro Remuneraciones marzo 2022.

Sin otro particular le saluda atentamente:

Mario Sepúlveda Carvajal  
 Representante Legal  
 Masc Ingenieros Consultores.

DISTRIBUCIÓN  
 Desplazado.

www.masc.cl

☐ Dirección

712421469

directorio@masc.cl

talcahuano

30 Oriente 1420 Edificio Plaza Oriente Of 808 - Talca

Manuel Castro Ramos N°2415 Depto. 15 Torre B -



Activo.

www.masc.cl

☐ Dirección

712421469

directorio@masc.cl

talcahuano

30 Oriente 1420 Edificio Plaza Oriente Of 808 - Talca

Manuel Castro Ramos N°2415 Depto. 15 Torre B -



DIRECCIÓN DEL TRABAJO

Código Obra	AÑO	CERTIFICADO
2008	2022	11847997

### CERTIFICADO DE CUMPLIMIENTO DE OBLIGACIONES LABORALES Y PREVISIONALES

La Dirección del Trabajo, respecto de la empresa solicitante que se individualiza a continuación, en su calidad de CONTRATISTA y de conformidad con la información entregada en la Declaración del Certificado, que es de su responsabilidad, certifica lo siguiente:

#### 1.- INDIVIDUALIZACIÓN DEL SOLICITANTE

RUT	RAZÓN SOCIAL / NOMBRE	
78601978-6	MARIO SEPULVEDA CARVAJAL E.I.R.L.	
RUT REP. LEGAL	REPRESENTANTE LEGAL	
11819468-R	MARIO ALBERTO SEPULVEDA CARVAJAL	
DOMICILIO		
20 Oriente 1428 Oficina 906		
REGIÓN	COMUNA	TELÉFONO
07	TALCA	
CÓDIGO DE ACTIVIDAD ECONÓMICA (CAE)		
EMPRESAS DE SERVICIOS DE INGENIERÍA Y ACTIVIDADES CONEXAS DE CONSULTORÍA TÉCNICA		

#### 2.- ANTECEDENTES DE LA OBRA, EMPRESA O FAENA OBJETO DEL CERTIFICADO

NOMBRE DE LA OBRA, FAENA, PUESTO DE TRABAJO O SERVICIO SEGÚN CONTRATO CIVIL		
Atención a la Inspección Fiscal para la Ejecución de la obra Reparación Ampliación y Habilitación Edificio Institucional Aduanas Talcahuano		
DOMICILIO DE LA OBRA		
Avda. Cristóbal Colón 3474		
REGIÓN	COMUNA	LOCALIDAD (SI CORRESPONDE)
08	TALCAHUANO	

#### 2.1.- SITUACIÓN DE LOS TRABAJADORES DECLARADOS A LA FECHA DE LA SOLICITUD:

DESVIENDADOS EN EL PERÍODO	TOTAL TRABAJADORES VIDENTES
0	8

#### 2.2.- ESTADO DE LAS COTIZACIONES PREVISIONALES

PAGADAS	NO PAGADAS	SE ADJUNTA RÓMULA
X		No

#### 2.3.- DETALLE DE REMUNERACIONES

MES	AÑO	N° TRABAJADORES CON PAGO	MONTO PAGADO (\$)	N° TRABAJADORES SIN PAGO
3	2022	8	12788146	0

#### 2.4.- DETALLE DE INDEMNIZACIONES

2.4.1.- INDEMNIZACIÓN SUSTITUTIVA DEL AVISO PREVIO		
N° TRABAJADORES CON PAGO	MONTO PAGADO (\$)	N° TRABAJADORES SIN PAGO

#### 2.4.2.- INDEMNIZACIÓN POR AÑO(S) DE SERVICIO

N° TRABAJADORES CON PAGO	MONTO PAGADO (\$)	N° TRABAJADORES SIN PAGO

### CERTIFICADO Detalle por mes, de los trabajadores declarados en la certificación

MES	AÑO	RUT	NOMBRE TRABAJADOR
07	2022	15318456-3	Miguel Poblete Perez
07	2022	11819468-R	Mario Sepulveda Carvajal
05	2022	12378192-9	Alejo Mendez Veloso
09	2022	12918003-5	Alexis Carrizo San Martin
03	2022	14511618-2	Maggiolano Santillana
03	2022	12075959-1	José Vega Fuentes
03	2022	18175003-2	Pablo Sepulveda Paredón
05	2022	25857216-9	Juan Rivas Garín

TOTAL DE TRABAJADORES: 8

#### 3.- ANTECEDENTES DE LA EMPRESA PRINCIPAL

RUT	RAZÓN SOCIAL / NOMBRE	
89304000-6	Servicio Nacional de Aduanas	
RUT REP. LEGAL	REPRESENTANTE LEGAL	
10854084-2	Juan Alfaro Abando	
DOMICILIO DE EMPRESA PRINCIPAL		
Plaza Sotomayor 60		
REGIÓN	COMUNA	TELÉFONO
08	VALPARAISO	

#### 4.- OBJETIVO DEL CERTIFICADO

CURSAR ESTADOS DE PAGO	DEVOLUCIÓN DE GARANTÍA	CUMPLIMIENTO DE OBLIGACIONES
X		

#### 5.- PERÍODO CERTIFICADO Y ÁMBITO DE VALIDEZ

El presente Certificado cubre exclusivamente la Obra, Empresa o Faena señalada en el punto 2 anterior y por el período comprendido entre 02/2022 y 02/2022, siendo válido en todo el territorio nacional.

#### 6.- REQUISITOS DE VALIDEZ

Este Certificado tiene validez sin anotaciones y con su respectivo CÓDIGO DE VERIFICACIÓN.

#### 7.- OBSERVACIÓN FINAL

La empresa principal deberá verificar que los datos consignados en el presente Certificado, entregados por el propio solicitante correspondan a la realidad de los servicios prestados en su calidad de contratista o subcontratista, según sea el caso, como por ejemplo "TOTAL TRABAJADORES VIDENTES" del punto 2.1 del presente Certificado.



GABRIEL ISMAEL RAMÍREZ ZUÑIGA  
SUBJEFE DEPARTAMENTO DE INSPECCIÓN  
DIRECCIÓN DEL TRABAJO

- Fecha de emisión en letra 20-04-2022 (11:18:53) hrs.
- Es de responsabilidad de la empresa principal o contratista, según corresponda, verificar la validez del certificado en el sitio web de la Dirección del Trabajo.
- https://tramites.dit.gob.cl/tramites/verificador/tramites/verificados/tramites.aspx (ingresar el folio en el recuadro "Verificación de Trámites", y seleccionar el trámite "Calificación Cumplimiento de Obligaciones Laborales").
- El certificado se podrá verificar hasta 60 días después de su emisión.
- El presente Certificado incorpora Firma Electrónica Avanzada.

X182WxCw  
Código de Verificación



Nº: 2000 / 2022 / 256290

### CERTIFICADO DE ANTECEDENTES LABORALES Y PREVISIONALES

La Dirección del Trabajo, CERTIFICA que, respecto de la empresa solicitante que se individualiza a continuación, se registran, en las bases Informáticas de la Dirección del Trabajo, los antecedentes que se detallan en el presente:

#### 1.- INDIVIDUALIZACIÓN DE LA EMPRESA SOLICITANTE:

RUT	RAZÓN SOCIAL / NOMBRE	
74001974 - 5	MARIO SEPULVEDA CARVAJAL E.I.R.L.	
RUT REP LEGAL	REPRESENTANTE LEGAL	
11618408 - K	MARIO ALBERTO SEPULVEDA CARVAJAL	
DOMICILIO		
JÁ ORIENTE 1420 PLAZA ORIENTE		
REGION	COMUNA	TELÉFONO
DT	YALGA	(71) 2421468
CORREO ELECTRÓNICO		
MTORES@MASC.CL		
CÓDIGO DE ACTIVIDAD ECONÓMICA (CAE)		
EMPRESAS DE SERVICIOS DE INGENIERÍA Y ACTIVIDADES CONEXAS DE CONSULTORÍA TÉCNICA		

#### 2.- ANTECEDENTES LABORALES Y PREVISIONALES DEL SOLICITANTE:

(Disponibles en Sistema Informático de la Dirección del Trabajo y Boletín de Infraactores a la Legislación Laboral y Previsional.)

##### MULTAS EJECUTORIADAS - NO INCLUIDAS EN BOLETÍN DE INFRAACTORES

Nº MULTA	Nº U.M.	UNIDAD MONETARIA	INSPECCIÓN	ESTADO
----------	---------	------------------	------------	--------

-- NO REGISTRA --

##### DEUDA PREVISIONAL (BOLETÍN DE INFRAACTORES)

MOTIVO	INSTITUCIÓN	MONTO EN UTM	MONTO EN \$
--------	-------------	--------------	-------------

-- NO REGISTRA --

##### RESOLUCIONES DE MULTA (BOLETÍN DE INFRAACTORES)

Nº RESOLUCIÓN	TIPO DE MULTA	MONTO EN \$
---------------	---------------	-------------

-- NO REGISTRA --

Página 1 de 2.

#### 3.- PLAZO Y ÁMBITO DE VIGENCIA:

El presente Certificado tendrá vigencia hasta el 30/09/2022, siendo válido en todo el territorio nacional.

GABRIEL ISMAEL RAMÍREZ ZUÑIGA  
SUB JEFE DEPARTAMENTO DE INSPECCIÓN  
DIRECCIÓN NACIONAL

EL SIGUIENTE ES EL FOJO PARA VERIFICAR LA VALIDEZ DEL CERTIFICADO EN EL SITIO WEB DE LA DIRECCIÓN DEL TRABAJO, EN <http://tramites.dte.gob.cl/tramitesonline/VerificadorTramites/VerificadorTramites.aspx>; (INGRESAR EL FOJO EN EL RECUADRO "Verificador de Tramites", Y SELECCIONAR EL TRÁMITE "Antecedentes Laborales y Previsionales")

pl19F172

GRZ /  
Dirección  
Interesado  
U. de Fiscalización  
Cf. de Práct.



Generado 20 Abr 2022 16:01:11

Página 2 de 2

**CERTIFICADO DECLARACIÓN DE FORMULARIO 29**

El Servicio de Impuestos Internos certifica que la Declaración Mensual y Pago Simultáneo de Impuestos que ha sido enviada vía Internet por el contribuyente **MARIO ALBERTO SEPULVEDA CARVAJAL CONSULTORES EN INGENIERIA Y CONSTRUCCION E.I.R.**, RUT 76.001.975-5, correspondiente al período **Marzo 2022**, ha sido presentada con fecha **19/04/2022**.

La declaración completa puede ser comprobada en [www.sii.cl](http://www.sii.cl), a través de la opción **Verificar Declaracion por Terceros**, con los siguientes códigos:

<b>Código 142 :</b>	46.184.663	<b>Código 563 :</b>	46.184.663
<b>Código 521 :</b>	3.771.980	<b>Código 547 :</b>	3.003.297
<b>Código 91 :</b>	3.003.297		

\_\_\_\_\_  
FIRMA DE LA PERSONA QUE  
PRESENTA ESTE CERTIFICADO

Nombre : \_\_\_\_\_

Rut : \_\_\_\_\_

Fecha : 19/04/2022



PMCG

La propuesta de declaración de IVA que usted ha presentado y el SII ha recibido, está confeccionada con la información vigente a la fecha de recepción, cualquier modificación posterior de esta información podría requerir que Ud. Rectifique la declaración presentada.







MREB		WISUDA MENSUAL di AF-REKORDEK, LARANGAN Y KAWASAN EKSPANSI INSTITUSIONAL SUKSES TELUKANJAYU				PENGALIHAN DARI PUSAT KAWASAN REKORDEK	
						Revisi 1	
1311	...	...	...	...	...	...	...
1312	...	...	...	...	...	...	...
1313	...	...	...	...	...	...	...
1314	...	...	...	...	...	...	...
1315	...	...	...	...	...	...	...
1316	...	...	...	...	...	...	...
1317	...	...	...	...	...	...	...
1318	...	...	...	...	...	...	...
1319	...	...	...	...	...	...	...
1320	...	...	...	...	...	...	...
1321	...	...	...	...	...	...	...
1322	...	...	...	...	...	...	...
1323	...	...	...	...	...	...	...
1324	...	...	...	...	...	...	...
1325	...	...	...	...	...	...	...
1326	...	...	...	...	...	...	...
1327	...	...	...	...	...	...	...
1328	...	...	...	...	...	...	...
1329	...	...	...	...	...	...	...
1330	...	...	...	...	...	...	...
1331	...	...	...	...	...	...	...
1332	...	...	...	...	...	...	...
1333	...	...	...	...	...	...	...
1334	...	...	...	...	...	...	...
1335	...	...	...	...	...	...	...
1336	...	...	...	...	...	...	...
1337	...	...	...	...	...	...	...
1338	...	...	...	...	...	...	...
1339	...	...	...	...	...	...	...
1340	...	...	...	...	...	...	...
1341	...	...	...	...	...	...	...
1342	...	...	...	...	...	...	...
1343	...	...	...	...	...	...	...
1344	...	...	...	...	...	...	...
1345	...	...	...	...	...	...	...
1346	...	...	...	...	...	...	...
1347	...	...	...	...	...	...	...
1348	...	...	...	...	...	...	...
1349	...	...	...	...	...	...	...
1350	...	...	...	...	...	...	...
1351	...	...	...	...	...	...	...
1352	...	...	...	...	...	...	...
1353	...	...	...	...	...	...	...
1354	...	...	...	...	...	...	...
1355	...	...	...	...	...	...	...
1356	...	...	...	...	...	...	...
1357	...	...	...	...	...	...	...
1358	...	...	...	...	...	...	...
1359	...	...	...	...	...	...	...
1360	...	...	...	...	...	...	...
1361	...	...	...	...	...	...	...
1362	...	...	...	...	...	...	...
1363	...	...	...	...	...	...	...
1364	...	...	...	...	...	...	...
1365	...	...	...	...	...	...	...
1366	...	...	...	...	...	...	...
1367	...	...	...	...	...	...	...
1368	...	...	...	...	...	...	...
1369	...	...	...	...	...	...	...
1370	...	...	...	...	...	...	...
1371	...	...	...	...	...	...	...
1372	...	...	...	...	...	...	...
1373	...	...	...	...	...	...	...
1374	...	...	...	...	...	...	...
1375	...	...	...	...	...	...	...
1376	...	...	...	...	...	...	...
1377	...	...	...	...	...	...	...
1378	...	...	...	...	...	...	...
1379	...	...	...	...	...	...	...
1380	...	...	...	...	...	...	...
1381	...	...	...	...	...	...	...
1382	...	...	...	...	...	...	...
1383	...	...	...	...	...	...	...
1384	...	...	...	...	...	...	...
1385	...	...	...	...	...	...	...
1386	...	...	...	...	...	...	...
1387	...	...	...	...	...	...	...
1388	...	...	...	...	...	...	...
1389	...	...	...	...	...	...	...
1390	...	...	...	...	...	...	...
1391	...	...	...	...	...	...	...
1392	...	...	...	...	...	...	...
1393	...	...	...	...	...	...	...
1394	...	...	...	...	...	...	...
1395	...	...	...	...	...	...	...
1396	...	...	...	...	...	...	...
1397	...	...	...	...	...	...	...
1398	...	...	...	...	...	...	...
1399	...	...	...	...	...	...	...
1400	...	...	...	...	...	...	...

MREB		WISUDA MENSUAL di AF-REKORDEK, LARANGAN Y KAWASAN EKSPANSI INSTITUSIONAL SUKSES TELUKANJAYU				PENGALIHAN DARI PUSAT KAWASAN REKORDEK	
						Revisi 1	
1401	...	...	...	...	...	...	...
1402	...	...	...	...	...	...	...
1403	...	...	...	...	...	...	...
1404	...	...	...	...	...	...	...
1405	...	...	...	...	...	...	...
1406	...	...	...	...	...	...	...
1407	...	...	...	...	...	...	...
1408	...	...	...	...	...	...	...
1409	...	...	...	...	...	...	...
1410	...	...	...	...	...	...	...
1411	...	...	...	...	...	...	...
1412	...	...	...	...	...	...	...
1413	...	...	...	...	...	...	...
1414	...	...	...	...	...	...	...
1415	...	...	...	...	...	...	...
1416	...	...	...	...	...	...	...
1417	...	...	...	...	...	...	...
1418	...	...	...	...	...	...	...
1419	...	...	...	...	...	...	...
1420	...	...	...	...	...	...	...
1421	...	...	...	...	...	...	...
1422	...	...	...	...	...	...	...
1423	...	...	...	...	...	...	...
1424	...	...	...	...	...	...	...
1425	...	...	...	...	...	...	...
1426	...	...	...	...	...	...	...
1427	...	...	...	...	...	...	...
1428	...	...	...	...	...	...	...
1429	...	...	...	...	...	...	...
1430	...	...	...	...	...	...	...
1431	...	...	...	...	...	...	...
1432	...	...	...	...	...	...	...
1433	...	...	...	...	...	...	...
1434	...	...	...	...	...	...	...
1435	...	...	...	...	...	...	...
1436	...	...	...	...	...	...	...
1437	...	...	...	...	...	...	...
1438	...	...	...	...	...	...	...
1439	...	...	...	...	...	...	...
1440	...	...	...	...	...	...	...
1441	...	...	...	...	...	...	...
1442	...	...	...	...	...	...	...
1443	...	...	...	...	...	...	...
1444	...	...	...	...	...	...	...
1445	...	...	...	...	...	...	...
1446	...	...	...	...	...	...	...
1447	...	...	...	...	...	...	...
1448	...	...	...	...	...	...	...
1449	...	...	...	...	...	...	...
1450	...	...	...	...	...	...	...
1451	...	...	...	...	...	...	...
1452	...	...	...	...	...	...	...
1453	...	...	...	...	...	...	...
1454	...	...	...	...	...	...	...
1455	...	...	...	...	...	...	...
1456	...	...	...	...	...	...	...
1457	...	...	...	...	...	...	...
1458	...	...	...	...	...	...	...
1459	...	...	...	...	...	...	...
1460	...	...	...	...	...	...	...
1461	...	...	...	...	...	...	...
1462	...	...	...	...	...	...	...
1463	...	...	...	...	...	...	...
1464	...	...	...	...	...	...	...
1465	...	...	...	...	...	...	...
1466	...	...	...	...	...	...	...
1467	...	...	...	...	...	...	...
1468	...	...	...	...	...	...	...
1469	...	...	...	...	...	...	...
1470	...	...	...	...	...	...	...
1471	...	...	...	...	...	...	...
1472	...	...	...	...	...	...	...
1473	...	...	...	...	...	...	...
1474	...	...	...	...	...	...	...
1475	...	...	...	...	...	...	...
1476	...	...	...	...	...	...	...
1477	...	...	...	...	...	...	...
1478	...	...	...	...	...	...	...
1479	...	...	...	...	...	...	...
1480	...	...	...	...	...	...	...
1481	...	...	...	...	...	...	...
1482	...	...	...	...	...	...	...
1483	...	...	...	...	...	...	...
1484	...	...	...	...	...	...	...
1485	...	...	...	...	...	...	...
1486	...	...	...	...	...	...	...
1487	...	...	...	...	...	...	...
1488	...	...	...	...	...	...	...
1489	...	...	...	...	...	...	...
1490	...	...	...	...	...	...	...
1491	...	...	...	...	...	...	...
1492	...	...	...	...	...	...	...
1493	...	...	...	...	...	...	...
1494	...	...	...	...	...	...	...
1495	...	...	...	...	...	...	...
1496	...	...	...	...	...	...	...
1497	...	...	...	...	...	...	...
1498	...	...	...	...	...	...	...
1499	...	...	...	...	...	...	...
1500	...	...	...	...	...	...	...

MREB		WISUDA MENSUAL di AF-REKORDEK, LARANGAN Y KAWASAN EKSPANSI INSTITUSIONAL SUKSES TELUKANJAYU				PENGALIHAN DARI PUSAT KAWASAN REKORDEK	
						Revisi 1	
1501	...	...	...	...	...	...	...
1502	...	...	...	...	...	...	...
1503	...	...	...	...	...	...	...
1504	...	...	...	...	...	...	...
1505	...	...	...	...	...	...	...
1506	...	...	...	...	...	...	...
1507	...	...	...	...	...	...	...
1508	...	...	...	...	...	...	...
1509	...	...	...	...	...	...	...
1510	...	...	...	...	...	...	...
1511	...	...	...	...	...	...	...
1512	...	...	...	...	...	...	...
1513	...	...	...	...	...	...	...
1514	...	...	...	...	...	...	...
1515	...	...	...	...	...	...	...
1516	...	...	...	...	...	...	...
1517	...	...	...	...	...	...	...
1518	...	...	...	...	...	...	...
1519	...	...	...	...	...	...	...
1520	...	...	...	...	...	...	...
1521	...	...	...	...	...	...	...
1522	...	...	...	...	...	...	...
1523	...	...	...	...	...	...	...
1524	...	...	...	...	...	...	...
1525	...	...	...	...	...	...	...
1526	...	...	...	...	...	...	...
1527	...	...	...	...	...	...	...
1528	...	...	...	...	...	...	...
1529	...	...	...	...	...	...	...
1530	...	...	...	...	...	...	...
1531	...	...	...	...	...	...	...
1532	...	...	...	...	...	...	...
1533	...	...	...	...	...	...	...
1534	...	...	...	...	...	...	...
1535	...	...	...	...	...	...	...
1536	...	...	...	...	...	...	...
1537	...	...	...	...	...	...	...
1538	...	...	...	...	...	...	...
1539	...	...	...	...	...	...	...
1540	...	...	...	...	...	...	...
1541	...	...	...	...	...	...	...
1542	...	...	...	...	...	...	...
1543	...	...	...	...	...	...	...
1544	...	...	...	...	...	...	...
1545	...	...	...	...	...	...	...
1546	...	...	...	...	...	...	...
1547	...	...	...	...	...	...	...
1548	...	...	...	...	...	...	...
1549	...	...	...	...	...	...	...
1550	...	...	...	...	...	...	...
1551	...	...	...	...	...		

Informe Mensual de		Ejecución de	
MARC		MARC	
MARC		MARC	
MARC		MARC	
1.1.1	...	...	...
1.1.2	...	...	...
1.1.3	...	...	...
1.1.4	...	...	...
1.1.5	...	...	...
1.1.6	...	...	...
1.1.7	...	...	...
1.1.8	...	...	...
1.1.9	...	...	...
1.1.10	...	...	...
1.1.11	...	...	...
1.1.12	...	...	...
1.1.13	...	...	...
1.1.14	...	...	...
1.1.15	...	...	...
1.1.16	...	...	...
1.1.17	...	...	...
1.1.18	...	...	...
1.1.19	...	...	...
1.1.20	...	...	...
1.1.21	...	...	...
1.1.22	...	...	...
1.1.23	...	...	...
1.1.24	...	...	...
1.1.25	...	...	...
1.1.26	...	...	...
1.1.27	...	...	...
1.1.28	...	...	...
1.1.29	...	...	...
1.1.30	...	...	...
1.1.31	...	...	...
1.1.32	...	...	...
1.1.33	...	...	...
1.1.34	...	...	...
1.1.35	...	...	...
1.1.36	...	...	...
1.1.37	...	...	...
1.1.38	...	...	...
1.1.39	...	...	...
1.1.40	...	...	...
1.1.41	...	...	...
1.1.42	...	...	...
1.1.43	...	...	...
1.1.44	...	...	...
1.1.45	...	...	...
1.1.46	...	...	...
1.1.47	...	...	...
1.1.48	...	...	...
1.1.49	...	...	...
1.1.50	...	...	...
1.1.51	...	...	...
1.1.52	...	...	...
1.1.53	...	...	...
1.1.54	...	...	...
1.1.55	...	...	...
1.1.56	...	...	...
1.1.57	...	...	...
1.1.58	...	...	...
1.1.59	...	...	...
1.1.60	...	...	...
1.1.61	...	...	...
1.1.62	...	...	...
1.1.63	...	...	...
1.1.64	...	...	...
1.1.65	...	...	...
1.1.66	...	...	...
1.1.67	...	...	...
1.1.68	...	...	...
1.1.69	...	...	...
1.1.70	...	...	...
1.1.71	...	...	...
1.1.72	...	...	...
1.1.73	...	...	...
1.1.74	...	...	...
1.1.75	...	...	...
1.1.76	...	...	...
1.1.77	...	...	...
1.1.78	...	...	...
1.1.79	...	...	...
1.1.80	...	...	...
1.1.81	...	...	...
1.1.82	...	...	...
1.1.83	...	...	...
1.1.84	...	...	...
1.1.85	...	...	...
1.1.86	...	...	...
1.1.87	...	...	...
1.1.88	...	...	...
1.1.89	...	...	...
1.1.90	...	...	...
1.1.91	...	...	...
1.1.92	...	...	...
1.1.93	...	...	...
1.1.94	...	...	...
1.1.95	...	...	...
1.1.96	...	...	...
1.1.97	...	...	...
1.1.98	...	...	...
1.1.99	...	...	...
1.1.100	...	...	...

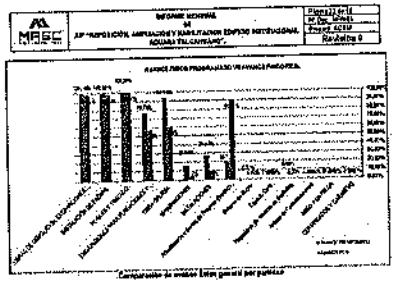

2.4 LISTADO DE MAQUINARIOS Y RECURSOS EXISTENTES

Para el caso de los recursos existentes se ha considerado la información suministrada por el contratista en el momento de la adjudicación, la cual ha sido verificada por el Comité de Selección y el Comité de Supervisión. Se ha considerado la información suministrada por el contratista en el momento de la adjudicación, la cual ha sido verificada por el Comité de Selección y el Comité de Supervisión.

ITEM	DESCRIPCIÓN	CANTIDAD	UNIDAD	VALOR UNITARIO	VALOR TOTAL
1.1	...	...	...	...	...
1.2	...	...	...	...	...
1.3	...	...	...	...	...
1.4	...	...	...	...	...
1.5	...	...	...	...	...
1.6	...	...	...	...	...
1.7	...	...	...	...	...
1.8	...	...	...	...	...
1.9	...	...	...	...	...
1.10	...	...	...	...	...
1.11	...	...	...	...	...
1.12	...	...	...	...	...
1.13	...	...	...	...	...
1.14	...	...	...	...	...
1.15	...	...	...	...	...
1.16	...	...	...	...	...
1.17	...	...	...	...	...
1.18	...	...	...	...	...
1.19	...	...	...	...	...
1.20	...	...	...	...	...
1.21	...	...	...	...	...
1.22	...	...	...	...	...
1.23	...	...	...	...	...
1.24	...	...	...	...	...
1.25	...	...	...	...	...
1.26	...	...	...	...	...
1.27	...	...	...	...	...
1.28	...	...	...	...	...
1.29	...	...	...	...	...
1.30	...	...	...	...	...
1.31	...	...	...	...	...
1.32	...	...	...	...	...
1.33	...	...	...	...	...
1.34	...	...	...	...	...
1.35	...	...	...	...	...
1.36	...	...	...	...	...
1.37	...	...	...	...	...
1.38	...	...	...	...	...
1.39	...	...	...	...	...
1.40	...	...	...	...	...
1.41	...	...	...	...	...
1.42	...	...	...	...	...
1.43	...	...	...	...	...
1.44	...	...	...	...	...
1.45	...	...	...	...	...
1.46	...	...	...	...	...
1.47	...	...	...	...	...
1.48	...	...	...	...	...
1.49	...	...	...	...	...
1.50	...	...	...	...	...
1.51	...	...	...	...	...
1.52	...	...	...	...	...
1.53	...	...	...	...	...
1.54	...	...	...	...	...
1.55	...	...	...	...	...
1.56	...	...	...	...	...
1.57	...	...	...	...	...
1.58	...	...	...	...	...
1.59	...	...	...	...	...
1.60	...	...	...	...	...
1.61	...	...	...	...	...
1.62	...	...	...	...	...
1.63	...	...	...	...	...
1.64	...	...	...	...	...
1.65	...	...	...	...	...
1.66	...	...	...	...	...
1.67	...	...	...	...	...
1.68	...	...	...	...	...
1.69	...	...	...	...	...
1.70	...	...	...	...	...
1.71	...	...	...	...	...
1.72	...	...	...	...	...
1.73	...	...	...	...	...
1.74	...	...	...	...	...
1.75	...	...	...	...	...
1.76	...	...	...	...	...
1.77	...	...	...	...	...
1.78	...	...	...	...	...
1.79	...	...	...	...	...
1.80	...	...	...	...	...
1.81	...	...	...	...	...
1.82	...	...	...	...	...
1.83	...	...	...	...	...
1.84	...	...	...	...	...
1.85	...	...	...	...	...
1.86	...	...	...	...	...
1.87	...	...	...	...	...
1.88	...	...	...	...	...
1.89	...	...	...	...	...
1.90	...	...	...	...	...
1.91	...	...	...	...	...
1.92	...	...	...	...	...
1.93	...	...	...	...	...
1.94	...	...	...	...	...
1.95	...	...	...	...	...
1.96	...	...	...	...	...
1.97	...	...	...	...	...
1.98	...	...	...	...	...
1.99	...	...	...	...	...
1.100	...	...	...	...	...

2.5 PROYECCIÓN DE CAJAS MENSUALES AUTORIZADAS

La relación de la proyección mensual para los meses proyectados se indica que en los meses que se proyecta el pago de las cajas mensuales, para los meses proyectados, se ha considerado el pago de las cajas mensuales proyectadas y calculadas hasta la fecha de cada mes.

Informe Mensual de		Ejecución de	
MARC		MARC	
MARC		MARC	
MARC		MARC	
1.1	...	...	...
1.2	...	...	...
1.3	...	...	...
1.4	...	...	...
1.5	...	...	...
1.6	...	...	...
1.7	...	...	...
1.8	...	...	...
1.9	...	...	...
1.10	...	...	...
1.11	...	...	...
1.12	...	...	...
1.13	...	...	...
1.14	...	...	...
1.15	...	...	...
1.16	...	...	...
1.17	...	...	...
1.18	...	...	...
1.19	...	...	...
1.20	...	...	...
1.21	...	...	...
1.22	...	...	...
1.23	...	...	...
1.24	...	...	...
1.25	...	...	...
1.26	...	...	...
1.27	...	...	...
1.28	...	...	...
1.29	...	...	...
1.30	...	...	...
1.31	...	...	...
1.32	...	...	...
1.33	...	...	...
1.34	...	...	...
1.35	...	...	...
1.36	...	...	...
1.37	...	...	...
1.38	...	...	...
1.39	...	...	...
1.40	...	...	...
1.41	...	...	...
1.42	...	...	...
1.43	...	...	...
1.44	...	...	...
1.45	...	...	...
1.46	...	...	...
1.47	...	...	...
1.48	...	...	...
1.49	...	...	...
1.50	...	...	...
1.51	...	...	...
1.52	...	...	...
1.53	...	...	...
1.54	...	...	...
1.55	...	...	...
1.56	...	...	...
1.57	...	...	...
1.58	...	...	...
1.59	...	...	...
1.60	...	...	...
1.61	...	...	...
1.62	...	...	...
1.63	...	...	...
1.64	...	...	...
1.65	...	...	...
1.66	...	...	...
1.67	...	...	...
1.68	...	...	...
1.69	...	...	...
1.70	...	...	...
1.71	...	...	...
1.72	...	...	...
1.73	...	...	...
1.74	...	...	...
1.75	...	...	...
1.76	...	...	...
1.77	...	...	...
1.78	...	...	...
1.79	...	...	...
1.80	...	...	...
1.81	...	...	...
1.82	...	...	...
1.83	...	...	...
1.84	...	...	...
1.85	...	...	...
1.86	...	...	...
1.87	...	...	...
1.88	...	...	...
1.89	...	...	...
1.90	...	...	...
1.91	...	...	...
1.92	...	...	...
1.93	...	...	...
1.94	...	...	...
1.95	...	...	...
1.96	...	...	...
1.97	...	...	...
1.98	...	...	...
1.99	...	...	...
1.100	...	...	...

Informe Mensual de		Ejecución de	
MARC		MARC	
MARC		MARC	
MARC		MARC	
1.1	...	...	...
1.2	...	...	...
1.3	...	...	...
1.4	...	...	...
1.5	...	...	...
1.6	...	...	...
1.7	...	...	...
1.8	...	...	...
1.9	...	...	...
1.10	...	...	...
1.11	...	...	...
1.12	...	...	...
1.13	...	...	...
1.14	...	...	...
1.15	...	...	...
1.16	...	...	...
1.17	...	...	...
1.18	...	...	...
1.19	...	...	...
1.20	...	...	...
1.21	...	...	...
1.22	...	...	...
1.23	...	...	...
1.24	...	...	...
1.25	...	...	...
1.26	...	...	...
1.27	...	...	...
1.28	...	...	...
1.29	...	...	...
1.30	...	...	...
1.31	...	...	...
1.32	...	...	...
1.33	...	...	...
1.34	...	...	...
1.35	...	...	...
1.36	...	...	...
1.37	...	...	...
1.38	...	...	...
1.39	...	...	...
1.40	...	...	...
1.41	...	...	...
1.42	...	...	...
1.43	...	...	...
1.44	...	...	...
1.45	...	...	...
1.46	...	...	...
1.47	...	...	...
1.48	...	...	...
1.49	...	...	...
1.50	...	...	...
1.51	...	...	...
1.52			









MASC	INFORME SEMANAL	FECHA: 11/05/2011
	DE: 08/05/2011	HASTA: 14/05/2011
AF: REPOSICIÓN, AMPLIACIÓN Y MAESTRÍA DE OBRAS INSTITUCIONALES ADJUNTA TELECOMUNICACIONES		PROYECTO: 0

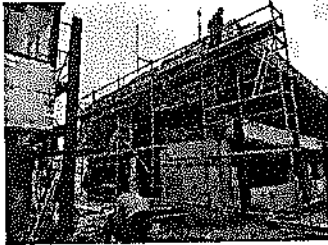
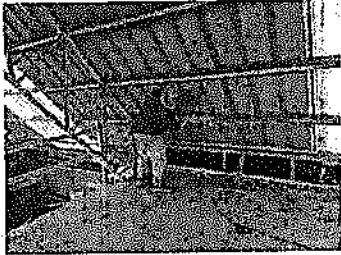

MASC	INFORME SEMANAL	FECHA: 18/05/2011
	DE: 15/05/2011	HASTA: 21/05/2011
AF: REPOSICIÓN, AMPLIACIÓN Y MAESTRÍA DE OBRAS INSTITUCIONALES ADJUNTA TELECOMUNICACIONES		PROYECTO: 0

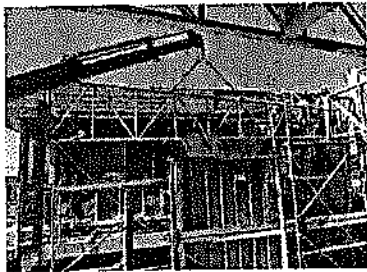

MASC	INFORME SEMANAL	FECHA: 25/05/2011
	DE: 22/05/2011	HASTA: 28/05/2011
AF: REPOSICIÓN, AMPLIACIÓN Y MAESTRÍA DE OBRAS INSTITUCIONALES ADJUNTA TELECOMUNICACIONES		PROYECTO: 0

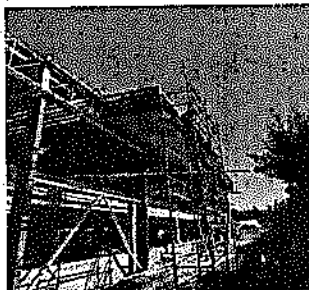

MASC	INFORME SEMANAL	FECHA: 01/06/2011
	DE: 29/05/2011	HASTA: 05/06/2011
AF: REPOSICIÓN, AMPLIACIÓN Y MAESTRÍA DE OBRAS INSTITUCIONALES ADJUNTA TELECOMUNICACIONES		PROYECTO: 0

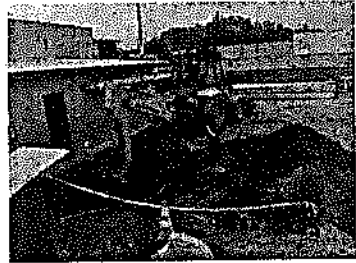

MASC	INFORME SEMANAL	FECHA: 08/06/2011
	DE: 05/06/2011	HASTA: 11/06/2011
AF: REPOSICIÓN, AMPLIACIÓN Y MAESTRÍA DE OBRAS INSTITUCIONALES ADJUNTA TELECOMUNICACIONES		PROYECTO: 0



MASC	INFORME SEMANAL	FECHA: 15/06/2011
	DE: 12/06/2011	HASTA: 18/06/2011
AF: REPOSICIÓN, AMPLIACIÓN Y MAESTRÍA DE OBRAS INSTITUCIONALES ADJUNTA TELECOMUNICACIONES		PROYECTO: 0

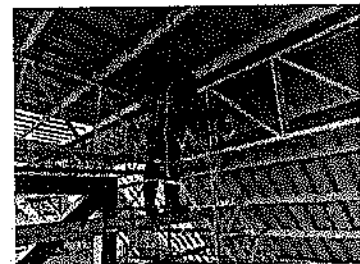
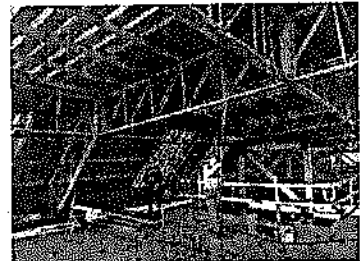



MRBC	INFORME TÉCNICO	FECHA DE ELABORACIÓN
	APROBACIÓN, APLICACIÓN Y MAINTENIMIENTO DE SISTEMAS DE SEGURIDAD EN EDIFICIOS DE ALTA CALIDAD	15/05/2011

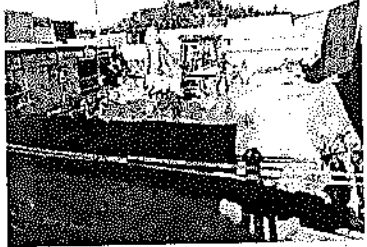
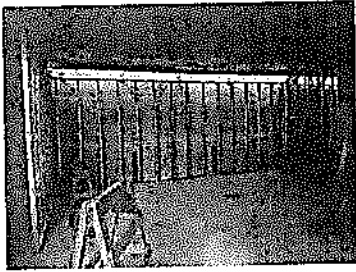

MRBC	INFORME TÉCNICO	FECHA DE ELABORACIÓN
	APROBACIÓN, APLICACIÓN Y MAINTENIMIENTO DE SISTEMAS DE SEGURIDAD EN EDIFICIOS DE ALTA CALIDAD	15/05/2011

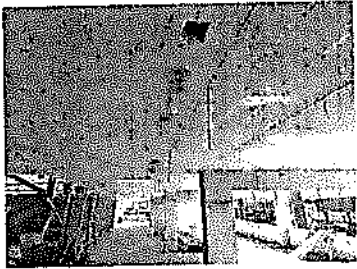

MRBC	INFORME TÉCNICO	FECHA DE ELABORACIÓN
	APROBACIÓN, APLICACIÓN Y MAINTENIMIENTO DE SISTEMAS DE SEGURIDAD EN EDIFICIOS DE ALTA CALIDAD	15/05/2011

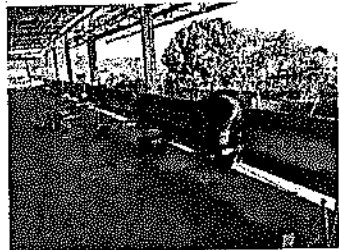
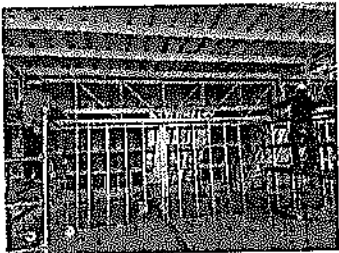

MRBC	INFORME TÉCNICO	FECHA DE ELABORACIÓN
	APROBACIÓN, APLICACIÓN Y MAINTENIMIENTO DE SISTEMAS DE SEGURIDAD EN EDIFICIOS DE ALTA CALIDAD	15/05/2011

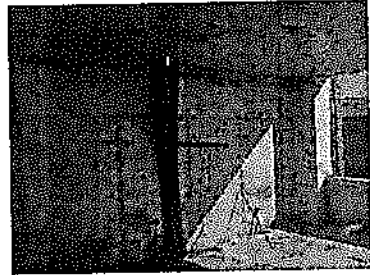
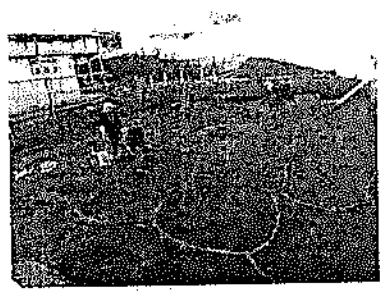

MRBC	INFORME TÉCNICO	FECHA DE ELABORACIÓN
	APROBACIÓN, APLICACIÓN Y MAINTENIMIENTO DE SISTEMAS DE SEGURIDAD EN EDIFICIOS DE ALTA CALIDAD	15/05/2011

12. CONTIGUAS

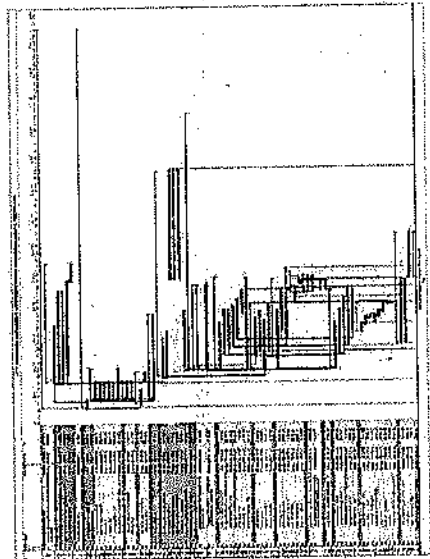

MRBC	INFORME TÉCNICO	FECHA DE ELABORACIÓN
	APROBACIÓN, APLICACIÓN Y MAINTENIMIENTO DE SISTEMAS DE SEGURIDAD EN EDIFICIOS DE ALTA CALIDAD	15/05/2011

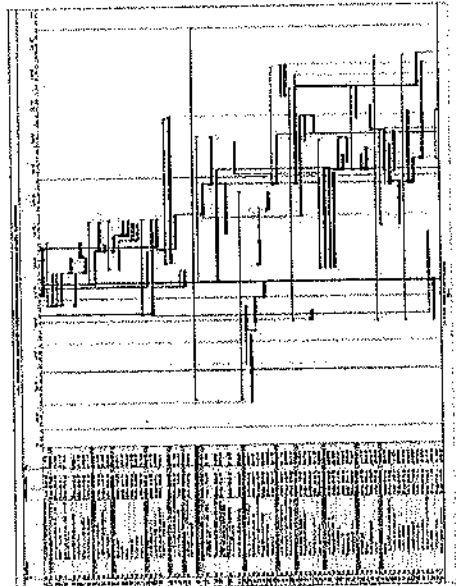

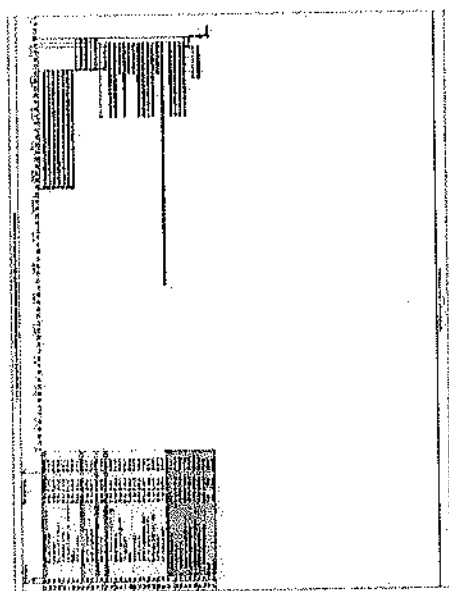
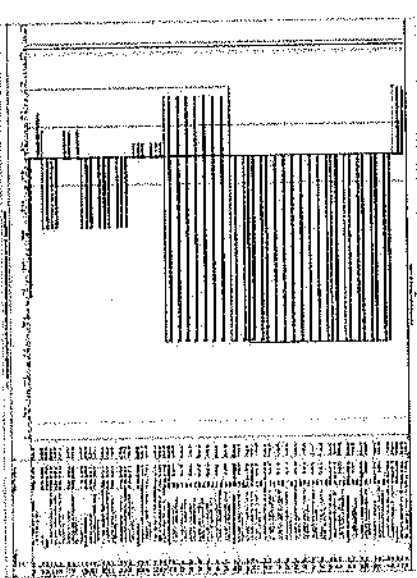
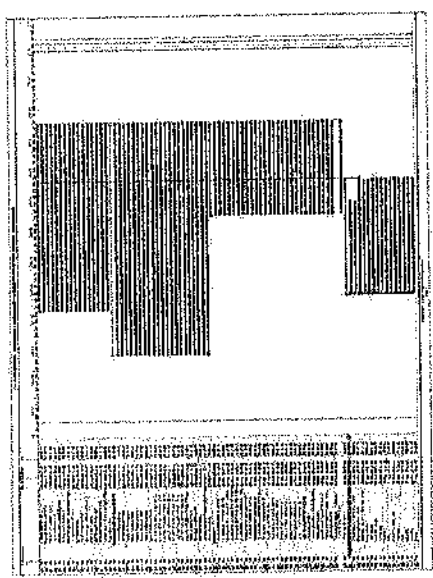
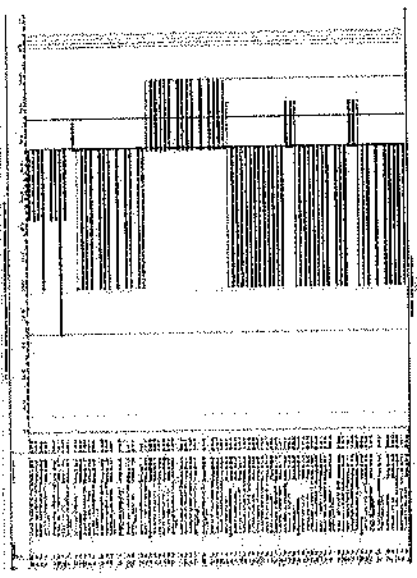
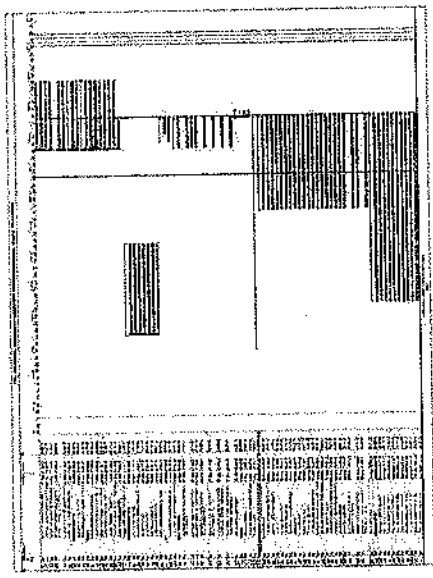
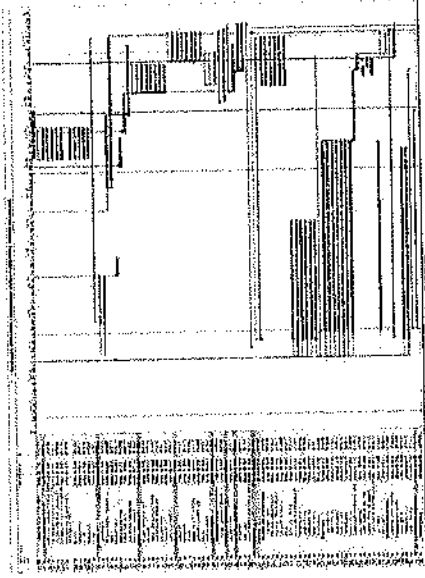

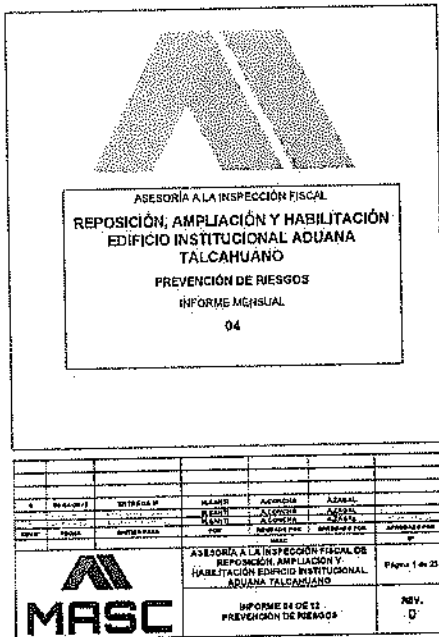

	ASesoría a la Inspección Fiscal de Reposición, Ampliación y Habilitación Edificio Institucional Aduana Talcahuano	Revisión Fecha: 08/04/2022	Página 4 de 21
	INFORME DE PREVENCIÓN DE RIESGOS 04	0	08/04/2022

**2. REVISIÓN DOCUMENTAL**  
 En la tabla siguiente se indican los antecedentes revisados, que ha hecho llegar la Constructora para la revisión de la especialidad, junto con sus observaciones.

Item	Nombre Archivo	Comentario	Tipo
1	Plan de Prevención de Riesgos	Se encuentra aprobado por MOP.	Pdf
2	Instructivo Plan de Emergencia	Se encuentra tema Covid-19 y plano de obra y vías de evacuación.	Pdf
3	Plan de Gestión del Riesgo de Exposición a Covid-19	Se encuentra documentado.	Pdf
4	Programa de Prevención de Riesgos	Se encuentra documentado.	Excel
5	Matriz de Identificación de Peligros y Evaluación de Riesgos	A medida que la obra continúe con sus labores físicas, se recomienda complementar la matriz (PER) de acuerdo a la actividad o trabajos que se estén ejecutando.	Excel
6	Política de Seguridad y Salud Ocupacional	Se encuentra documentado.	Pdf
7	Programa Radiación UV	Se encuentra en físico, fue difundido en el personal.	Pdf
8	Plan de Gestión MMC	Se encuentra en físico, fue difundido en el personal.	Pdf
9	Plan de Gestión de Riesgos de Ruído	Se encuentra en físico, fue difundido en el personal.	Pdf
10	Plan de Gestión de Riesgos de Exposición a Sílice	Se encuentra en físico, fue difundido en el personal.	Pdf
11	Procedimientos de Trabajo Seguro	- Se encuentran en físico, y han sido difundidos en el personal a medida que se van actualizando y ejecutando.	Físico
12	Acta de constitución del Comité Paritario	Se encuentra constituido el Comité paritario y en trámite.	Físico

30 avenida 1420, Talca, Chile # Tel: (562) 2421455 móvil: (569) 44018225 # www.masc.cl

	ASesoría a la Inspección Fiscal de Reposición, Ampliación y Habilitación Edificio Institucional Aduana Talcahuano	Revisión Fecha: 08/04/2022	Página 2 de 23
	INFORME DE PREVENCIÓN DE RIESGOS 04	0	08/04/2022

**ÍNDICE DE CONTENIDO**

1. INTRODUCCIÓN	3
2. REVISIÓN DOCUMENTAL	4
3. RESUMEN EJECUTIVO	6
4. OBSERVACIONES DETECTADAS EN TERRENO	14
5. CAPACITACIONES RELEVANTES	19
6. ACCIDENTES O INCIDENTES OCURRIDOS	21
7. ASISTENCIA EXPERTO EN PREVENCIÓN DE RIESGOS	22
8. CONCLUSIONES	23

**ÍNDICE DE TABLAS**

Tabla 1.1. Detalle Profesional	3
Tabla 2.1. Documentación Prevención de riesgos empresa contratadora	4
Tabla 3.1. Informe Seguridad e Higiene Individual	8
Tabla 3.2 Estadísticas de Accidentabilidad AIF	12
Tabla 3.3 Estadísticas de Accidentabilidad Empresa constructora	13
Tabla 3.4 Estadísticas de Accidentabilidad General del proyecto	14

30 avenida 1420, Talca, Chile # Tel: (562) 2421455 móvil: (569) 44018225 # www.masc.cl

	ASesoría a la Inspección Fiscal de Reposición, Ampliación y Habilitación Edificio Institucional Aduana Talcahuano	Revisión Fecha: 08/04/2022	Página 8 de 29
	INFORME DE PREVENCIÓN DE RIESGOS 04	0	08/04/2022

		mensualmente reuniones con correspondientes áreas.	
13	Protocolo Riesgos Psicosociales	Se encuentra en físico, y fue aplicado con el personal.	Físico
14	Visita Organismo administrador	Se recomienda agendar visita por parte del organismo administrador para que realice el sistema control de correspondiente.	Físico
15	Registro simulacros	Se recomienda planificar y realizar el simulacro de sismo y el práctico de manejo de extintores.	Físico

Tabla 2.7 Documento de identificación de riesgos

30 avenida 1420, Talca, Chile # Tel: (562) 2421455 móvil: (569) 44018225 # www.masc.cl

	ASesoría a la Inspección Fiscal de Reposición, Ampliación y Habilitación Edificio Institucional Aduana Talcahuano	Revisión Fecha: 08/04/2022	Página 3 de 23
	INFORME DE PREVENCIÓN DE RIESGOS 04	0	08/04/2022

**1. INTRODUCCIÓN**

Mediante Resolución Exento DA, Región del Bío-bío N° 274 de fecha 18 de junio de 2021, tramitada el 01 de julio de 2021 se adjudica a la empresa MASC Ingenieros Consultores S.A. ejecución del contrato "Asesoría a la Inspección Fiscal de la obra Reposición, ampliación y Habilitación Edificio Institucional Aduana Talcahuano, Región del Bío-bío" por un plazo de sesenta y cinco (65) días corridos.

Por parte de la entidad mandante, Dirección de Arquitectura Región del Bío-bío, el Inspector Fiscal asignado al proyecto corresponde a la Sra. Margot Vallejos Morales, de profesión Ingeniero Constructor.

Por parte de la asesoría a la inspección fiscal el profesional residente en este proyecto corresponde a Ateja Concha San Martín de profesión Constructor Civil.

El presente informe corresponde a la especialidad de **Prevención de Riesgos** siendo el N°4 de un total de 12.

El siguiente informe presentará los principales comentarios y observaciones detectadas durante el mes de febrero de 2022, durante los cuales el especialista prestó su apoyo al Inspector Fiscal y al Jefe de Asesoría, quien correspondió a:

Nombre Profesional	Profesión
Margolena Sarrí Lázara	Ingeniero en Prevención de Riesgos

En caso de que durante el contrato se realice por motivo de fuerza mayor un cambio del profesional indicado en la Tabla 1-1, en la misma tabla se incorporará los datos del nuevo profesional para mantener la trazabilidad del registro.

30 avenida 1420, Talca, Chile # Tel: (562) 2421455 móvil: (569) 44018225 # www.masc.cl

	ASesoría a la Inspección Fiscal de Reposición, Ampliación y Habilitación Edificio Institucional Aduana Talcahuano	Revisión Fecha: 08/04/2022	Página 6 de 23
	INFORME DE PREVENCIÓN DE RIESGOS 04	0	08/04/2022

**3. RESUMEN EJECUTIVO**

Con fecha 07-04-2022 la Empresa Constructora Gabriel Fernández de la Maza, contratista del proyecto "Reposición, ampliación, habilitación Edificio Institucional Aduana Talcahuano" realiza entrega a esta AIF del informe de prevención de riesgos correspondiente al mes de marzo de 2022, el cual aborda los aspectos de seguridad laboral e higiene de la obra.

El presente informe se entrega de acuerdo con las Bases de Prevención de riesgos laborales para contratos de obras públicas, actualizadas en el presente año.

Durante el inicio del mes de marzo, se realizan observaciones en cuanto Seguridad, Orden y aseo de obra, en el que se solicita entregar al término de semana medidas de control tomadas para cerrar los puntos pendientes.

Durante el mes de marzo se continúan efectuando Reuniones Comité Paritario de obra.

Mediante informes semanales se realizan observaciones en cuanto Seguridad, Orden y aseo, en el que se solicita entregar al término de semana medidas de control tomadas para cerrar los puntos pendientes.

Se informa que la Asesoría a la Inspección Fiscal no presenta objeciones del trabajo ni enfermedades profesionales en el mes de marzo 2022.

Se informa además por parte del APR de la empresa contratista que durante el mes de marzo no se realizan PCR preventivos en obra.

Se realizan diariamente charlas diarias realizadas por preventivista o supervisor, en el que se abordan temas cotidianos de obra, como Orden y aseo de instalaciones, terreno.

Respecto de los objetivos específicos del informe, este mostrar mensualmente los indicadores relevantes de las actividades desarrolladas en obra y el comportamiento de las unidades de producción. A continuación, se informan los indicadores más relevantes de obra en materia de prevención durante el período abordado:

- Nº Trabajadas: La empresa contratista informa un total de 6.444 horas/hombre trabajadas durante el mes de marzo de 2022 y 31.769 horas/hombre comprometidas durante el desarrollo del proyecto.
- Indicaciones Realizadas: Durante el mes de marzo de 2022 se realiza un total de 7 indicaciones a trabajadores nuevos contratados, a los cuales se les instruye en condiciones laborales de la ley 18.744, política de seguridad y salud ocupacional de la empresa, procedimiento ante accidentes de trabajo y trayecto, obligación del uso de E.P.P., medidas de control que aplican en obra, plan de emergencias, etc.
- Nº de accidentes: Durante el mes de marzo no se registran lesionados con tiempo perdido.
- Comité paritario de fauna: Se realiza reunión comité paritario.

30 avenida 1420, Talca, Chile # Tel: (562) 2421455 móvil: (569) 44018225 # www.masc.cl





5. CAPACITACIONES RELEVANTES

Nombre del Capacitante	Nombre del Capacitado	Fecha	Duración	Temas	Observaciones
...	...	...	...	...	...

Nombre del Capacitante	Nombre del Capacitado	Fecha	Duración	Temas	Observaciones
...	...	...	...	...	...

7. ASISTENCIA EXPERTO EN PREVENCIÓN DE RIESGOS: AIFO FEBRERO 2022

Nombre del Capacitante	Nombre del Capacitado	Fecha	Duración	Temas	Observaciones
...	...	...	...	...	...

Nombre del Capacitante	Nombre del Capacitado	Fecha	Duración	Temas	Observaciones
...	...	...	...	...	...

Nombre del Capacitante	Nombre del Capacitado	Fecha	Duración	Temas	Observaciones
...	...	...	...	...	...

8. CONCLUSIONES

Se ha realizado informe de Especialidad Prevención de Riesgos, en la cual se revisó la documentación de prevención de riesgos y se presentan las mejoras a las observaciones realizadas semanalmente a Prevención de riesgos Empresa Gabriel Fernández. Se plantearon recomendaciones para la mejora continua del proyecto.

En las observaciones de seguridad se detectaron algunas falencias, por lo general en cuanto a orden y uso de letrero, las cuales en su gran mayoría se solucionan en la semana de indicadas, pero en cuanto a todos de cráteres y escombros las mejoras no se realizan en los plazos señalados por esta asesoría.

Es importante recalcar que la constructora cumple con la exigencia referida a los servicios higiénicos como a su vez con los instructos sanitarios que se le entrega a cada trabajador.

  
 Magdalena Barti Luján  
 Asesor de Prevención de Riesgos.  
 MASC Ingenieros Consultores.

6. ACCIDENTES O INCIDENTES OCURRIDOS

Se informa que durante el mes de marzo no se registraron accidentes por Empresa Gabriel Fernández y MASC Ingenieros Consultores.

Ant. Factura N° 1307  
Mat. Factura Estado de Pago N° 06  
AIF "Reposición, Ampliación y  
Habilitación Edificio Institucional  
Aduana Talcahuano".  
Fecha 27-04-2022  
Corr. 245

A: ALDO CAREAGA JARA  
INGENIERO CONSTRUCTOR  
DIRECTOR DE ARQUITECTURA  
REGION DEL BÍO BÍO.

DE: MARIO SEPÚLVEDA CARVAJAL  
REPRESENTANTE LEGAL  
MASC INGENIEROS CONSULTORES.

Estimado director:

Mediante la presente, se adjunta **factura exenta N°1307** correspondiente al Estado de Pago N° 06 Asesoría Inspección Fiscal "**Reposición, Ampliación y Habilitación Edificio Institucional Aduana Talcahuano**". Además, se informa que se procederá a realizar factoring de esta factura.

Los datos del factoring son:

Factura exenta n° 1307 será cedida a Factoring:  
Razón social: BCI Factoring S.A  
Rut: 96.720.830-2  
Dirección: MCRUCHAGA N° 920 PISO 6  
Correo: paulina.marin@bci.cl

Sin otro particular le saluda atentamente.

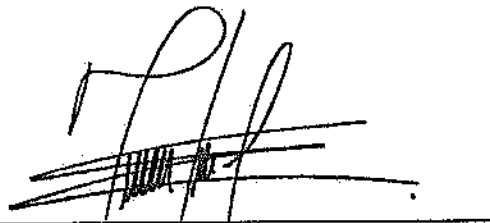

Mario Sepúlveda Carvajal  
Representante Legal  
Masc Ingenieros Consultores.

DISTRIBUCIÓN  
- Destinatario.  
- Archivo.